Servei d'Energia i Sistemes de Circulació

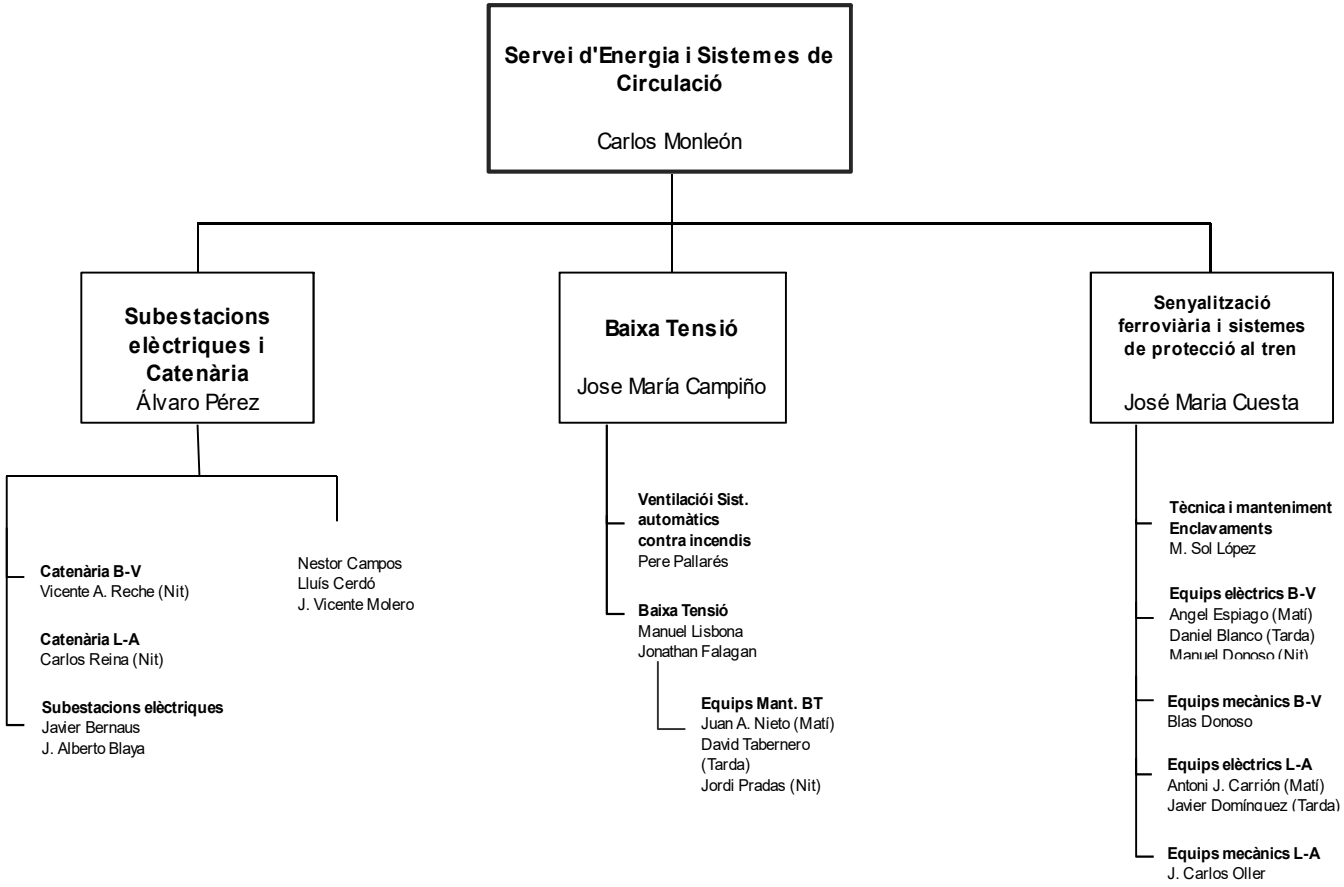

1 de juliol de 2024