Direcció d'Organització i Persones

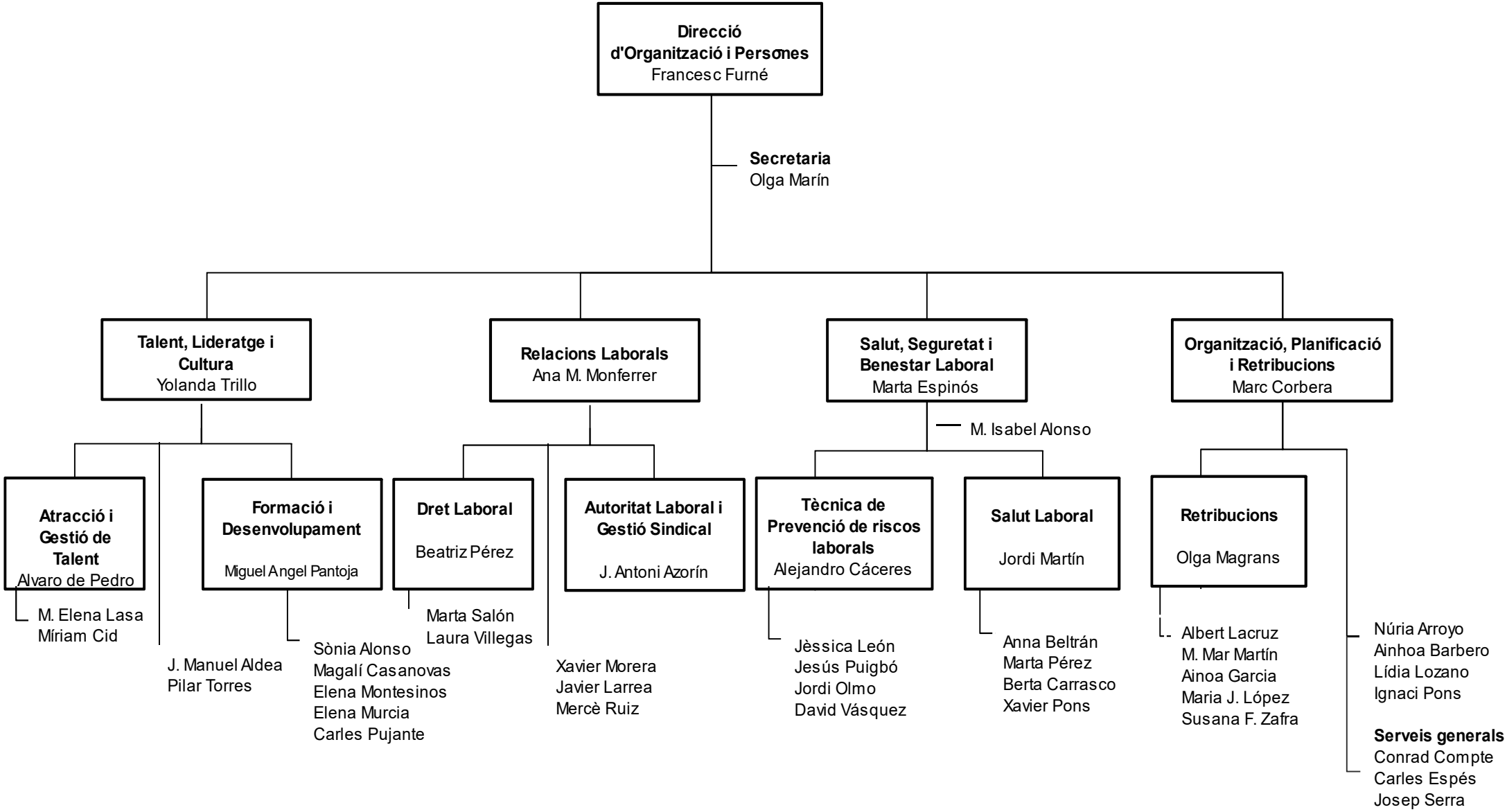

1 d'octubre de 2024